

神石高原かがやきネット

神石高原町情報通信基盤
整備推進のご案内

加入促進町民説明会資料

神 石 高 原 町
(株) ケーブル・ジョイ



神石高原 かがやきネット のしくみ テレビと告知端末の 接続イメージ

地上デジタル放送
BS・CSデジタル放送

インターネット



光ファイバーケーブル

役場・支所

(株)ケーブル・ジョイ

個人施工範囲

町施工範囲

地デジ放送は、平成23年7月以降も平成27年3月末までは、アナログテレビで視聴できる予定です。

アンテナ不要

同軸ケーブル

アナログテレビでも、データ放送や、多チャンネル放送がご利用いただけます。

アナログテレビ

ケーブルテレビ用チューナー アナログテレビ

重複する数のためのテレビを器接

地上デジタル放送であればケーブルテレビ用チューナーは必要ありません。

地デジ対応テレビ

ケーブルテレビでは、各家庭にアンテナを設置する必要がなく、落雷や台風時でも安心です。

多チャンネル放送を希望の場合は必要です。

地デジ対応テレビ

分配器

LANケーブル

高速インターネット接続が町内全域で可能となります。

ケーブルテレビ用チューナー

ケーブルテレビを利用した告知端末で、町内一斉放送や、グループ別、地域別放送等が可能となります。(機器は、町が無償貸与し、月額利用料は個人でお支払いください。)

2芯引込光ケーブル

映像ONU
通信ONU

光信号を電気信号に変換する機器

電源ユニット

IP電話は、インターネット技術を利用した通話で、町内無料通話や安価な通話が可能です。

基本6タイプのプランからお選びいただけます!

プラン	地デジ	多チャンネル	告知端末	インターネット 2M	インターネット 20M	月額(税込)
基本チャンネルプラン スタンダード	●		●			1,575円
基本チャンネルプラン エコノミー	●		●	●		4,935円
基本チャンネルプラン プレミアム	●		●		●	6,510円
多チャンネルプラン スタンダード	●	●	●			4,830円
多チャンネルプラン エコノミー	●	●	●	●		8,400円
多チャンネルプラン プレミアム	●	●	●		●	8,715円

神石高原
かがやきネットの
契約プランは

注1 基本チャンネルプランスタンダードの場合で、告知端末か、地デジのいずれかを申し込まない方は525円引きとなります。

注2 BSデジタル放送は、無料オプションチャンネルとしてご用意しています。別途NHKの衛星受信契約が必要となります。ケーブルテレビでは、衛星受信契約団体一括支払をご利用になれば、放送受信料額より、1月当たり200円の割引となります。

注3 多チャンネルプラン料金はSTB1台のレンタル料金を含みます。STB2台目以降をご希望の場合1台当たり2,415円となります。

▲印は別途契約が必要なBS・CS放送です。

●印は多チャンネルプランで視聴できるCS放送です。

チャンネルプラン	基本チャンネル プラン	多チャンネル プラン
チャンネル700	×	●
食&健康バラエティ★フォーティーズTV	×	●
旅/MONDO21チャンネル	×	●
LaLaTV	×	●
J sports ESPN	×	●
J sports 1	×	●
J sports 2	×	●
スカイAスポーツ+	×	●
GAORA	×	●
日テレG+	×	●
ゴルフネットワーク	×	●
アジアドラマチックTV★So-net	×	●
ファミリー劇場	×	●
日本映画専門チャンネル	×	●
時代劇専門チャンネル	×	●
スーパー!ドラマTV	×	●
ムービープラス	×	●
AXN	×	●
ザ・シネマ	×	●
テレ朝チャンネル	×	●
スペースシャワーTV	×	●
MUSIC ON!TV	×	●
演歌ポップスチャンネル	×	●
キッズステーション	×	●
アニマックス	×	●
日経GNBC	×	●
日テレNEWS24	×	●
ディスカバリーチャンネル	×	●
アニマルプラネット	×	●
ヒストリーチャンネル	×	●

	チャンネルプラン	基本チャンネル プラン	多チャンネル プラン
● 地デジ 放送局 ⑦	NHK総合	●	●
	NHK教育	●	●
	中国放送	●	●
	広島テレビ	●	●
	広島ホームテレビ	●	●
	テレビ新広島	●	●
	コミュニティ	●	●
● BS デジタル 放送局 ⑧	NHK BS1	▲	▲
	NHK BS2	▲	▲
	NHK BSht	▲	▲
	BS日テレ	●	●
	BS朝日	●	●
	BS-TBS	●	●
	BSジャパン	●	●
	BSフジ	●	●
	WOWOW	▲	▲
	WOWOW2	▲	▲
	WOWOW3	▲	▲
BS11デジタル	●	●	
BSTwelly(トゥエルビ)	●	●	

	チャンネルプラン	基本チャンネル プラン	多チャンネル プラン
● 「有料番組」 ⑩ 「オプション」	J sports plus (有料:月額1,355円)	×	▲
	スター・チャンネル	×	▲
	スター・チャンネルプラス	×	▲
	スター・チャンネルクラシック	×	▲
	衛星劇場 (有料:月額1,890円)	×	▲
	東映チャンネル (有料:月額1,575円)	×	▲
	V☆パラダイス (有料:月額755円)	×	▲
	Mnet (有料:月額1,575円)	×	▲
	グリーンチャンネル	×	▲
	グリーンチャンネル2	×	▲
● 「エラボー」 ⑧	パーフェクトチョイス 161	×	▲
	パーフェクトチョイス 176	×	▲
	ブレイボーイチャンネル※ (有料:月額2,625円)	×	▲
	レインボーチャンネル※ (有料:月額2,415円)	×	▲
	ミッドナイト・ブルー※ (有料:月額2,415円)	×	▲
	パラダイステレビ※ (有料:月額2,100円)	×	▲
ピンクチェリー※ (有料:月額2,100円)	×	▲	
パーフェクトチョイス 110	×	▲	

※月単位でも視聴可能なチャンネルです
エラボー視聴には、別途基本料(月210円)が必要となります。

加入負担金及び工事費負担金について

いよいよ、ケーブルテレビの運営事業者が決定しました。府中市にある(株)ケーブル・ジョイと基本協定を結んで加入促進を神石高原町と一緒に取り組み、全世帯加入を目標に説明会を開催していきます。

神石高原町
ケーブルテレビを
加入促進期間中に基本6タイプでお申し込みの場合

無料!

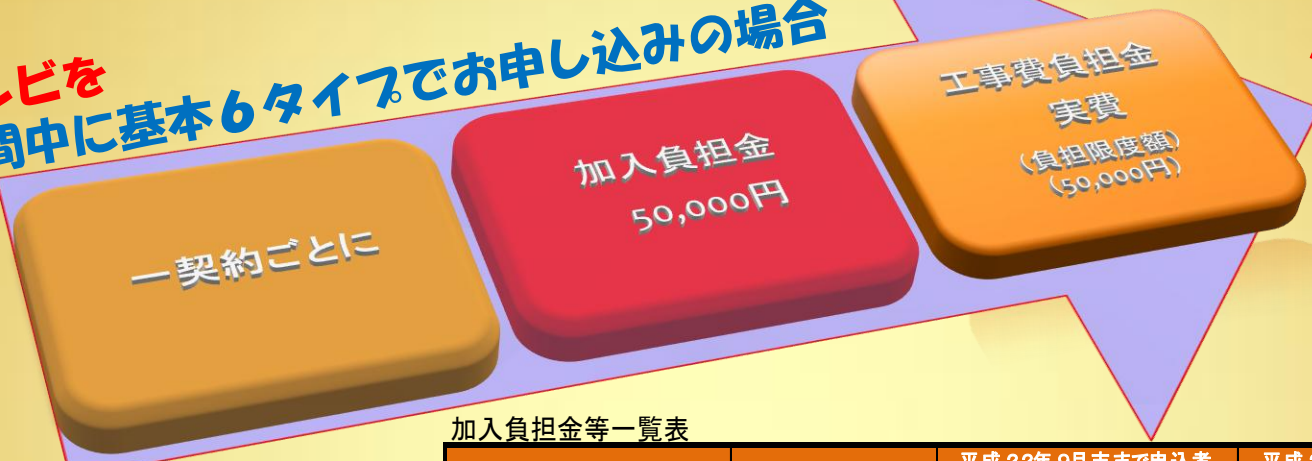

個人住宅の例

加入負担金等一覧表

区 分	工事費等	平成 22年 9月末まで申込者 (早期申込期間)	平成 22年 10月以降申込者 (一般申込期間)	利用料 (基本+告知端末)
一般家庭 世帯当たり	加入負担金 工事費負担金	免除 免除	50,000円 実費 (負担限度額 50,000円)	1,575円/月
アパートなどに居住する者で個人 加入の者			50,000円 実費	1,575円/月 指定管理施設は指定 管理委託料に利用 料金を加算)
町立病院, 町営住宅, 公共施設, 指定管理施設, 班等の集会施設,	加入負担金 工事費負担金	50,000円 実費	50,000円 実費	1,575円/月
一般家庭 増口分一口当たり				
店舗兼用法人	加入負担金 工事費負担金	50,000円 実費	50,000円 実費	1,575円/月
事業所 (一般)				
事業所 福祉施設等の入居施設) 一口当たり	加入負担金 工事費負担金	25,000円 実費 (負担限度額 25,000円)	50,000円 実費	1,575円/月
別荘など非住居住宅				
アパートなど集合住宅で家主が 一括加入の場合 都屋当たり	加入負担金 工事費負担金	別途個別契約	50,000円 実費	1,575円/月
事業所の内大規模事業所				

1契約については、引き込み工事は、1箇所となります。2箇所以上の引き込み工事を希望される場合は、別途契約が必要となります。

※セットメニュー加入者以外の方が、早期加入期間以降に加入されますと加入負担金5万円(早期加入負担金との合計額)が必要となります。

加入負担金および工事費負担金についての例

加入促進期間中に申し込みの場合

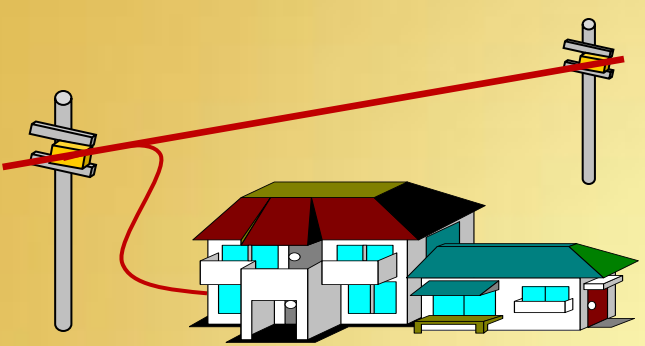

同一建物で2世帯の場合
どちらかの世帯主との1口の契約で、1引き込み工事であれば、加入負担金、工事費負担金は無料です。
(加入契約 1口の契約)

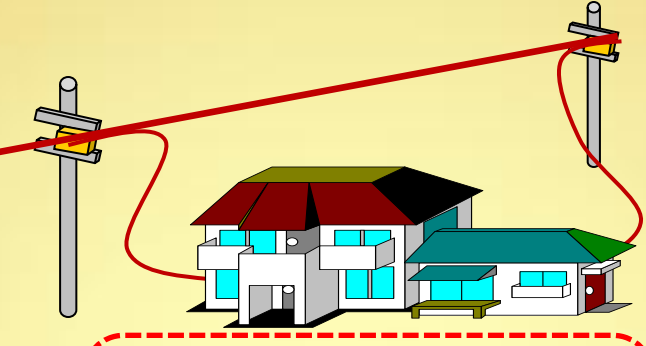

同一建物で2世帯の場合
同一建物であっても、2世帯がお住まいで、契約が世帯別の2契約であれば、2引き込み工事についての、加入負担金、工事費負担金は無料です。
(加入契約 2口の契約)

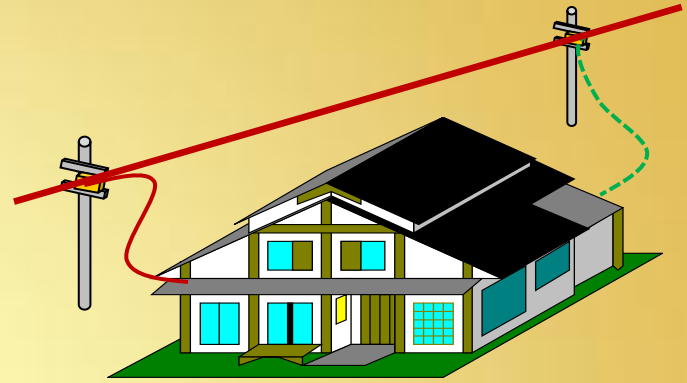

同一建物で1世帯2引込の場合
加入促進期間中でも、一世帯で2箇所の引込を希望の場合は、2箇所目については加入負担金50,000円及び工事費負担金は実費となります。
(加入契約 2口契約)

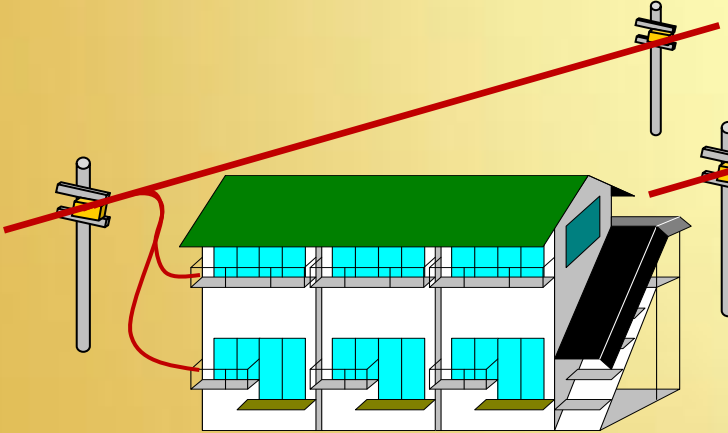

入居者が個人で加入する場合
入居者個人が契約者となりますので、加入負担金、工事費負担金は無料です。(家主への工事承諾は、入居者でお取りください。)
(加入契約 1口契約)

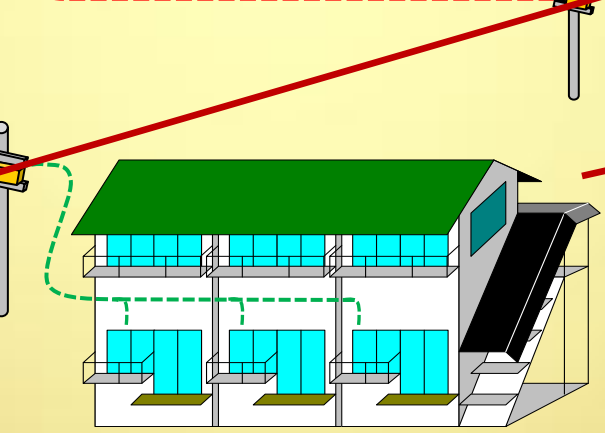

家主が一括で加入する場合
家主が複数の契約者となりますので、加入負担金25,000円(一部屋当たり)、一部屋当たり工事費負担金実費(上限25,000円)が必要となります。
(加入部屋数×契約件数)

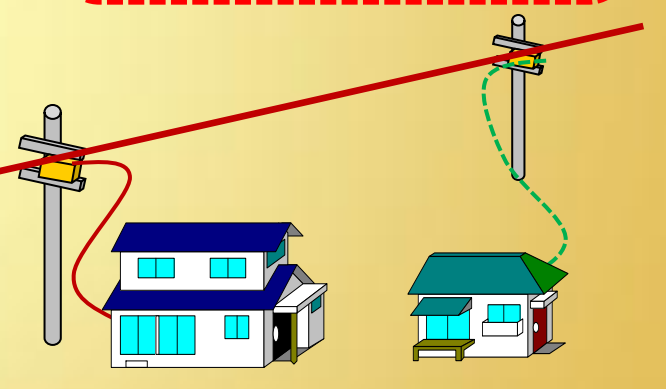

同一世帯で建物が複数の場合
加入促進期間中でも、一世帯で2箇所の引込を希望の場合は、2箇所目については加入負担金50,000円及び工事費負担金は実費となります。
(加入契約 2口契約)

神石高原
かがやきネット
出来ること

放送サービス

通信サービス



全50チャンネル



基本チャンネルプラン（月額1,575円）

（基本チャンネル+告知端末）

地デジ6チャンネル（NHK広島・NHK教育・中国放送・広島テレビ・テレビ新広島・広島ホームテレビ）とコミュニティチャンネルの7チャンネルです。このほか、無料オプションチャンネルとして、BS日テレ、BS朝日、BS-TBS、BSジャパン、BSフジなどのBSデジタル放送13チャンネルもお選びいただけます。（有料番組は個別契約、別途NHK受信料が必要です。）

利用料及び加入負担金・工事費負担金減免基準

区分	基準
加入負担金・工事費負担金・月額利用料免除	生活保護世帯などの公的扶助を受けている世帯
加入負担金・工事費負担金免除 月額利用料525円免除	障害者を含む世帯で、且つ世帯全員が町民税非課税の措置を受けている世帯 75歳以上の独居の世帯で、町民税非課税世帯

※月額使用料については、テレビと告知のセット以外の方、多チャンネルコース及びインターネット接続される方は減免の対象となりません。

多チャンネルプラン（月額4,830円）

（基本チャンネル+告知端末+多チャンネル）

STBレンタルの場合、
STB2台目以降は2,415円

地デジ6+コミチャン1の計7チャンネル、BS13チャンネル、CS30チャンネル！
映画、時代劇、ドラマ、音楽、アニメ、スポーツ、ニュース、ドキュメンタリー、娯楽他
別途契約の有料チャンネルを18チャンネルご用意。（多チャンネルプラン料金にそれぞれ上乘せ）

告知放送

現在の防災無線放送やオフトーク放送、有線放送に替わる告知端末で、行政告知放送や広告放送を行います。また自治振興会や班単位での放送が会長さんや班長さんからでも行うことができます。**尚、この事業が開始される平成23年4月以降は、現在の有線放送、無線放送、オフトーク放送は廃止する予定です。**

IP電話（町外への利用については別途契約が必要です）

お使いの電話機を告知端末に接続することで、町内無料通話ができます。また、インターネット契約をご利用の場合オプションサービスとして、格安の通話料金でご利用できる町外IP電話もご利用できます。

連絡・通報機能

ボタンを押すことにより、あらかじめ登録した通報希望者に対して、メールまたは音声により通知することができます。（音声通知先は、情報告知端末利用者間でのサービスとなります。）

高速インターネット接続（2M/bps3,570円・20M/bps4,935円）

町内全域で、高速インターネットのご利用ができます。どちらのプランも契約者世帯人数分のメールアカウント及びプロバイダー料金を含みます。

神石高原かがやきネット加入意向調査兼仮申込書

(CATV)

神石高原町長 宛
(株)ケーブル・ジョイ 宛

お申込日 平成21年12月1日

振興会名 **小畠** 自治振興会 **小畠** 班

私は、神石高原かがやきネットの加入について、次のとおり申込みます。

ふりがな	こうげん たろう		生 年 月 日
世帯主のお名前	高原 太郎	高 原	明治・大正・昭和 平成 16年11月5日
ご住所	〒720-1522 神石郡神石高原町 小畠2025番地		
ご連絡先	(集合住宅名 総務 棟 号室) TEL(0847)89-3330		
	ご連絡等のつきやすい所をご記入ください。 TEL(0847)89-3352		
情報プロジェクトチーム			

設置場所	機器の設置場所が上記と異なる場合のみご記入ください。		
	〒 - 神石郡神石高原町		
(集合住宅名 棟 号室) TEL() -			

サービス希望調査	<input checked="" type="checkbox"/> セット	<input type="checkbox"/> 告知のみ	<input type="checkbox"/> 地デジのみ	<input type="checkbox"/> 加入しない
	<input checked="" type="checkbox"/> BS放送	<input type="checkbox"/> インターネット	<input type="checkbox"/> 多チャンネル	<input type="checkbox"/> 有料チャンネル

(サービス希望調査用)

複数引込をされる場合の引き込み数

神石高原町情報通信網を使って提供される上記サービスについて、現時点で希望を予定されているサービスの口へチェックをしてください。

当調査は加入意思を把握するもので、正式な申込書ではありません。

※※本調査票はCATV事業に係る目的以外には使用することはできません。※※

記載等にあたっての留意事項

- 太枠内のみボールペン及び楷書でていねいに記入してください。
- この「仮申込書」は、加入意思を把握するものです。(株)ケーブル・ジョイに別途加入申込みをした時点で、かがやきネットへの正式加入とします。
- この「仮申込書」により引き込み工事をした場合、特別の事情がない限りサービス開始より1年間は契約解除できません。
- 平成22年10月1日以降は、一般家庭でも加入負担金・工事費負担金等が必要となります。
- 平成22年10月1日以降は、テレビまたは告知のどちらかへ追加加入される場合には加入料金の残額を支払うこととなります。
- 設置場所が異なる場合、建物の名称等があれば記入してください。
- セットの内容は告知放送(町内IP電話を含む。)と、テレビ放送(自主放送チャンネルを含む。)があります。
- 告知端末を利用してインターネット接続をすることができます。
- BS放送を視聴する場合は衛星受信料を支払う義務が発生します。
- 多チャンネル放送に加入される場合は、STBの機器が別に必要です。料金は月額料金に1台分(貸与)含まれています。
- ONU・告知端末及び付属品の所有権は町に帰属し、維持管理を運営事業者が行います。

検印	入力	検印	受付担当	コード					
				受付日	平成	年	月	日	
				入力日	平成	年	月	日	

●加入を希望されない方も、必ず記入の上返送してください。

神石高原かがやきネット（ケーブルテレビ） 宅内工事依頼予定業者

今回のケーブルテレビ整備についての宅内工事は各ご家庭でお願いします。次にご紹介する町内業者の方々で対応することができますので、ご希望の業者さんに○をお願いします。

	兼定商店
	カワカミ電化
	サンワ電化
	渋谷商店
	第一電業
	ウインズかわかみ
	土井電器
	土居電業
	どの業者でも良い

	福本電器店
	藤井電器
	藤岡電機
	フジタ住設
	フジワラ電気
	三上電機
	宮脇建設
	森上産業
	その他

ご自分で工事される場合は、この項目へ○をお願いします。

上記以外でご希望の業者がありましたらご記入ください。

住所及び業者名

上記の一覧にない業者を希望される場合は、この欄へご記入してください。

神石高原かがやきネットについてのお問い合わせは

神石高原町役場 情報プロジェクトチーム

電話 (0847) 89-3352

E-mail jk-johoCT@town.jinsekikogen.hiroshima.jp

〒720-1522 神石高原町小畠2025番地

(株)ケーブル・ジョイ

電話 (0847) 45-0557

E-mail ccj@pear.ccj.ne.jp

〒726-0003 府中市元町423-8

(株)ケーブル・ジョイ 神石高原事務所

電話 (0847) 89-0012

〒720-1812 神石高原町油木甲7611-2